

ΤΟΜΗ "B-B"

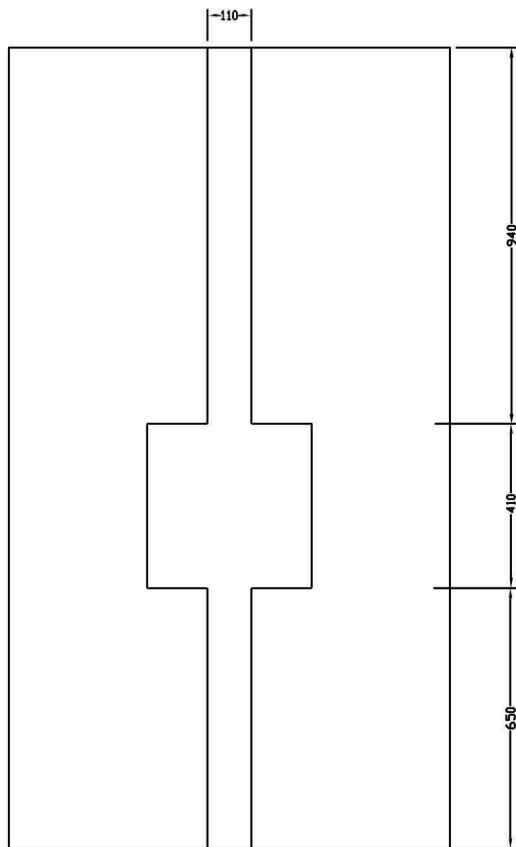

ΒΑΣΗ ΦΩΤΙΣΜΟΥ 12-15 200X108X92

ΤΕΧΝΙΚΑ ΧΑΡΑΚΤΗΡΙΣΤΙΚΑ :

ΔΙΑΣΤΑΣΕΙΣ ΣΕ ΧΙΛ. (ΜΗΚΟΣ Χ ΠΛΑΤΟΣ Χ ΥΨΟΣ) : 2000x1080x920.
 ΠΕΡΙΕΧΕΙ 4 ΓΑΛΒΑΝΙΣΜΕΝΑ ΑΓΚΥΡΙΑ Μ24 Ή Μ27 ΜΕ ΚΕΝΤΡΑ 280x280 mm, 2 ΣΠΙΡΑΛ Φ63 (ΕΞΩΤ), ΣΩΛΗΝΑ PVC Φ110 & ΚΑΛΥΜΜΑ ΜΑΝΤΕΜ Α15 50x50 ή ΚΑΛΥΜΜΑ ΜΠΕΤΟΥ 50x50x4 ΜΕ ΟΠΛΙΣΜΟ Τ196. ΥΠΑΡΧΕΙ ΔΥΝΑΤΟΤΗΤΑ ΕΓΚΑΤΑΣΤΑΣΗΣ ΜΕΧΡΙ 3 ΣΩΛΗΝΩΝ Φ110 ΑΝΤΙ ΜΙΑΣ, ΣΤΟΝ ΔΙΑΜΗΚΗ ΑΞΟΝΑ ΤΗΣ ΒΑΣΗΣ.

Δυνατότητα ειδικής τοποθέτησης Νηζών, από Μ24-27 και Κέντρα:
28X28/Μ24-Μ27
35X35/Μ24-Μ27

ΚΑΤΟΨΗ

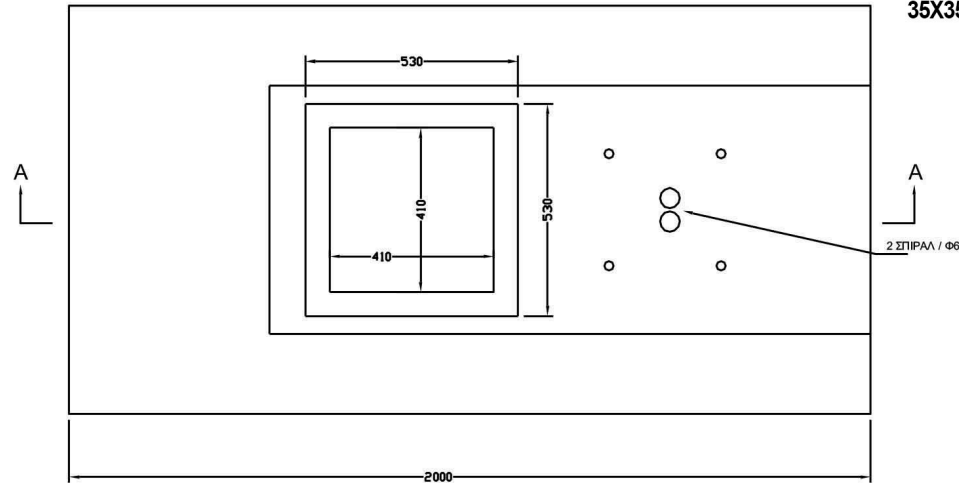

ΤΟΜΗ "Α-Α"

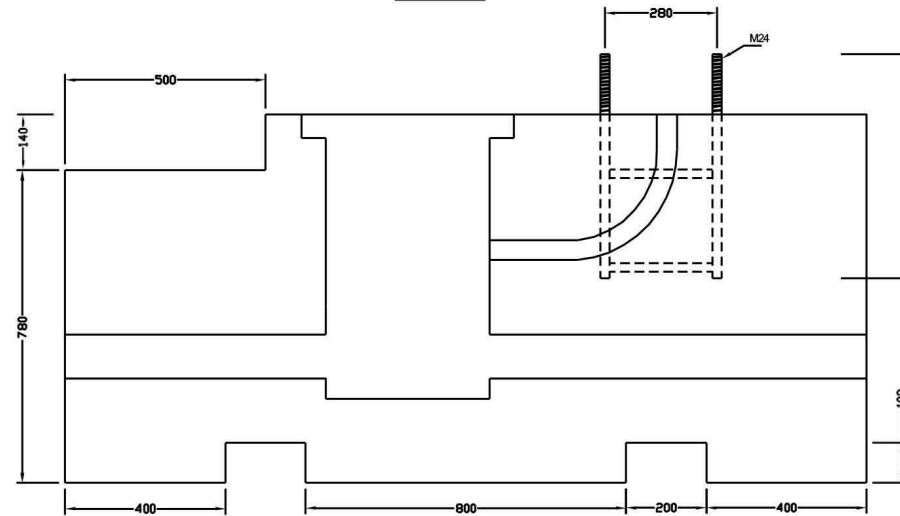

Η ΕΤΑΙΡΕΙΑ "ΒΕΡΥΚΟΚΟΣ ΑΒΕΕ" ΔΙΑΤΗΡΕΙ ΤΟ ΔΙΚΑΙΩΜΑ ΤΡΟΠΟΠΟΙΗΣΗΣ ΤΟΥ ΠΑΡΟΝΤΟΣ ΧΩΡΙΣ ΠΡΟΕΙΔΟΠΟΙΗΣΗ

ΠΟΙΟΤΗΤΑ ΣΚΥΡΟΔΕΜΑΤΟΣ C 20/25	ΒΑΡΟΣ ΣΤΟΙΧΕΙΟΥ (kg) 3750		B ΒΕΡΥΚΟΚΟΣ
ΣΧΕΔΙΟ ΒΑΡΕΛΤΖΗΣ Θ.	ΕΛΕΓΧΟΣ ΠΑΝΕΤΑΣ Θ.	ΗΜΕΡΟΜΗΝΙΑ 03/06/2020	ΗΜΕΡΟΜΗΝΙΑ ΑΝΑΘΕΩΡΗΣΗΣ 23/04/2024